



Categorie: permanente bewoning - Type: appartement - G.O. wonen: ca. 105 m<sup>2</sup>

Slaapkamers: 2 - Ligging: Den Burg

**Beatrixlaan 45 G, 1791 GA Den Burg**

**Vraagprijs: € 635.000 k.k.**

## OMSCHRIJVING



Dit ruime seniorenappartement, gelegen nabij het centrum van Den Burg in wooncomplex 'De Buureton' is gelijkvloers en bevindt zich op de eerste verdieping welke bereikbaar is met de centrale lift of trap. Om het appartementencomplex ligt een goed onderhouden gemeenschappelijke tuin.

De voorzieningen van Den Burg zijn op loopafstand te bereiken.

Het appartement is in 2024 geheel verbouwd waardoor je direct je intrek kan nemen in dit appartement. De wanden zijn gestukt, er is een nieuwe vloer gelegd, er is een nieuwe keuken geplaatst, de badkamer is geheel vernieuwd, het toilet is vernieuwd en het gehele appartement is geschilderd. Ook is het appartement v.v. nieuwe stoffering. Het geheel heeft hierdoor een sfeervolle en moderne uitstraling gekregen.

Indeling: entree in hal toegang tot de woonkamer en keuken, slaapkamers, badkamer, toilet en wasruimte. De woonkamer met keuken voelt zeer ruim aan en heeft leuke doorkijkjes op de straat aan zowel de voorzijde als zijkant. De ramen zorgen voor een prettig lichtinval in het appartement.

De halfopen keuken is uitgevoerd met een 4-pits inductiekookplaat met geïntegreerd afzuigstelsel, vaatwasser, koel- vriescombinatie en combi-oven. Vanuit de woonkamer is er toegang tot het balkon aan de voorzijde.

De grootste slaapkamer bevindt zich aan de voorzijde van het appartement en heeft directe aansluiting op de prachtige badkamer. Vanuit de slaapkamer is tevens het balkon bereikbaar via een schuifpui.

De tweede slaapkamer is voorzien van een ruime opbergkast en heeft ook toegang tot het balkon aan de zijkant van het appartement. Vanaf het balkon is er een kleine doorgang naar de keuken.

De ruime, nieuwe badkamer is uitgevoerd met inloopdouche, wastafel en toilet. Naast de badkamer bevindt zich een tweede toilet. In de hal is tevens een berging met aansluitingen voor wasmachine en droger en de opstelplaats voor de CV.

Via de achterzijde van 'De Buureton' is de afgesloten parkeergarage bereikbaar met eigen parkeerplaats en algemene fietsenstalling. Achter het complex is tevens voldoende parkeergelegenheid voor bezoekers.

De maandelijkse bijdrage aan de Vereniging van Eigenaren bedraagt €252.

Heeft u interesse in dit prachtige, sfeervolle appartement? Maak gerust een afspraak om eens binnen te kijken. De oplevering van deze woning kan op korte termijn plaatsvinden.







## Den Burg

Den Burg is het grootste dorp van het Nederlandse Waddeneiland Texel. Het telt 7.470 inwoners (BAG, 2019); dat is ongeveer de helft van het aantal inwoners van Texel.

Voor een dorp van deze omvang heeft Den Burg een uitgebreid winkelbestand. Dat heeft ongetwijfeld te maken met het feit dat er veel toerisme is op het eiland. In het dorp is het gemeentehuis van Texel. Er zijn gezellige cafés en restaurants en te midden van het dorp is het recent vernieuwde dorpsplein de Groeneplaats.

De Openbare Scholengemeenschap De Hogeberg die het voortgezet onderwijs voor het eiland verzorgt, is ook gevestigd in Den Burg. Hier wordt onderwijs voor vmbo, havo en vwo aangeboden.

Voor het basisonderwijs zijn er vijf scholen in het dorp aanwezig: Jac.P. Thijsseschool (openbaar), De Fontein (protestants-christelijk), de Jozefschool (rooms-katholiek), de Kompasschool (speciaal onderwijs) en de Vrije school (antroposofie).

### *Huisvestingsverordening*

Op 5 oktober 2019 heeft de gemeente Texel een huisvestingsverordening ingesteld. Hierdoor komen uitsluitend personen die maatschappelijk of economisch zijn verbonden met Texel in aanmerking voor een huisvestingsvergunning. De koopgrens van de woningen binnen deze regelgeving ligt op € 600.000,-. Woningen met een koopprijs boven deze grens zijn vrijgesteld van vergunningen. Voor meer informatie en het aanvragen van een vergunning kunt u terecht bij de gemeente Texel.

# KENMERKEN



## KENMERKEN

<b>Soort woning</b>	Appartement voor permanente bewoning
<b>Bouwjaar</b>	2002
<b>Gebruiksoppervlakte wonen</b>	ca. 105 m <sup>2</sup>
<b>Overige inpandige ruimte</b>	0 m <sup>2</sup>
<b>Gebouw gebonden buitenruimte</b>	ca. 10 m <sup>2</sup>
<b>Externe bergruimte</b>	0 m <sup>2</sup>
<b>Inhoud</b>	320 m <sup>3</sup>
<b>Aantal slaapkamers</b>	2
<b>Verwarming</b>	Nefit ProLine (2023).
<b>Energielabel</b>	A (geldig tot 05-10-2033)
<b>Vraagprijs</b>	€ 635.000 k.k.
<b>Oplevering</b>	In overleg













# FOTO'S

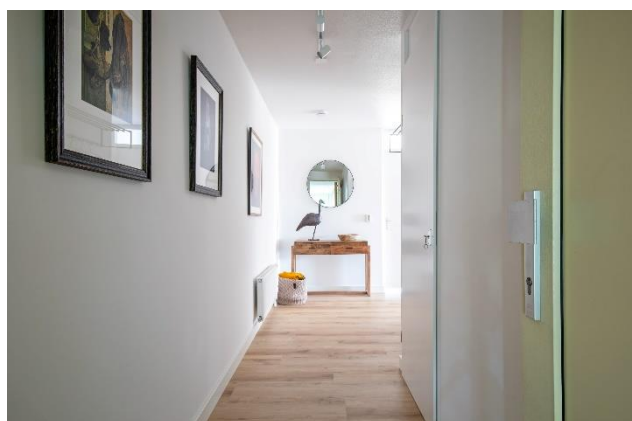
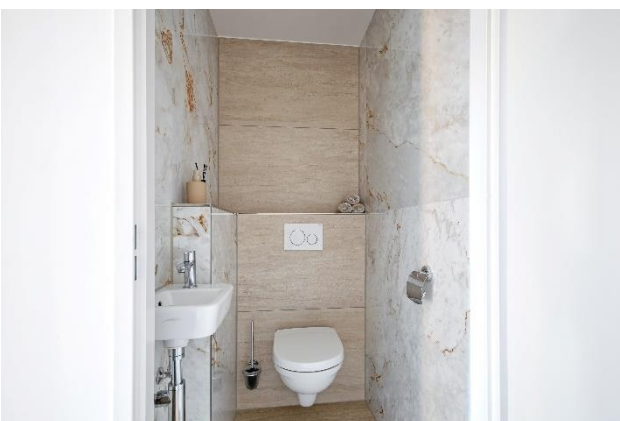

# LIJST VAN ZAKEN



	Blijft achter	Gaat mee	Kan worden overgenomen	n.v.t.
<b>Woning</b>				
<b>Interieur</b>				
Verlichting, te weten:				
- inbouwspots/dimmers	<input checked="" type="checkbox"/>	<input type="checkbox"/>	<input type="checkbox"/>	<input type="checkbox"/>
- opbouwspots/armaturen/lampen/dimmers	<input checked="" type="checkbox"/>	<input type="checkbox"/>	<input type="checkbox"/>	<input type="checkbox"/>
- losse (hang)lampen	<input checked="" type="checkbox"/>	<input type="checkbox"/>	<input type="checkbox"/>	<input type="checkbox"/>
- Woonkamer/keuken: klok, eetkamertafel en eetkamerstoelen, bijzettafeltjes, grijze stoel, dressoir, boekenkast	<input checked="" type="checkbox"/>	<input type="checkbox"/>	<input type="checkbox"/>	<input type="checkbox"/>
- Hal: sitetable en spiegel, kapstok	<input checked="" type="checkbox"/>	<input type="checkbox"/>	<input type="checkbox"/>	<input type="checkbox"/>
- Grote slaapkamer: TV, nachtlampjes, kledingkast, spiegel	<input checked="" type="checkbox"/>	<input type="checkbox"/>	<input type="checkbox"/>	<input type="checkbox"/>
- Kleine slaapkamer: bed met onderschuif bed, nachtkastje, inbouwkast	<input checked="" type="checkbox"/>	<input type="checkbox"/>	<input type="checkbox"/>	<input type="checkbox"/>
- Berging: stelling	<input checked="" type="checkbox"/>	<input type="checkbox"/>	<input type="checkbox"/>	<input type="checkbox"/>
- Balkon: vloerkleed	<input checked="" type="checkbox"/>	<input type="checkbox"/>	<input type="checkbox"/>	<input type="checkbox"/>
(Losse)kasten, legplanken, te weten:				
-	<input type="checkbox"/>	<input type="checkbox"/>	<input type="checkbox"/>	<input type="checkbox"/>
-	<input type="checkbox"/>	<input type="checkbox"/>	<input type="checkbox"/>	<input type="checkbox"/>
Raamdecoratie/zonwering binnen, te weten:				
- gordijnrails	<input checked="" type="checkbox"/>	<input type="checkbox"/>	<input type="checkbox"/>	<input type="checkbox"/>
- gordijnen	<input checked="" type="checkbox"/>	<input type="checkbox"/>	<input type="checkbox"/>	<input type="checkbox"/>
- overgordijnen	<input checked="" type="checkbox"/>	<input type="checkbox"/>	<input type="checkbox"/>	<input type="checkbox"/>
- vitrages	<input checked="" type="checkbox"/>	<input type="checkbox"/>	<input type="checkbox"/>	<input type="checkbox"/>
- rolgordijnen	<input type="checkbox"/>	<input type="checkbox"/>	<input type="checkbox"/>	<input checked="" type="checkbox"/>
- lamellen	<input type="checkbox"/>	<input type="checkbox"/>	<input type="checkbox"/>	<input checked="" type="checkbox"/>
- jaloezieën	<input type="checkbox"/>	<input type="checkbox"/>	<input type="checkbox"/>	<input checked="" type="checkbox"/>
- (losse) horren/rolhorren	<input type="checkbox"/>	<input type="checkbox"/>	<input type="checkbox"/>	<input checked="" type="checkbox"/>
-	<input type="checkbox"/>	<input type="checkbox"/>	<input type="checkbox"/>	<input type="checkbox"/>
-	<input type="checkbox"/>	<input type="checkbox"/>	<input type="checkbox"/>	<input type="checkbox"/>
Vloerdecoratie, te weten:				
- vloerbedekking	<input type="checkbox"/>	<input type="checkbox"/>	<input type="checkbox"/>	<input type="checkbox"/>
- parketvloer	<input type="checkbox"/>	<input type="checkbox"/>	<input type="checkbox"/>	<input type="checkbox"/>
- houten vloer(delen)	<input type="checkbox"/>	<input type="checkbox"/>	<input type="checkbox"/>	<input type="checkbox"/>
- laminaat	<input type="checkbox"/>	<input type="checkbox"/>	<input type="checkbox"/>	<input type="checkbox"/>
- plavuizen	<input type="checkbox"/>	<input type="checkbox"/>	<input type="checkbox"/>	<input type="checkbox"/>
- PVC vloer	<input checked="" type="checkbox"/>	<input type="checkbox"/>	<input type="checkbox"/>	<input type="checkbox"/>
-	<input type="checkbox"/>	<input type="checkbox"/>	<input type="checkbox"/>	<input type="checkbox"/>
	<b>Blijft achter</b>	<b>Gaat mee</b>	<b>Kan worden overgenomen</b>	<b>n.v.t.</b>
(Voorzet) openhaard met toebehoren	<input type="checkbox"/>	<input type="checkbox"/>	<input type="checkbox"/>	<input checked="" type="checkbox"/>
Allesbrander	<input type="checkbox"/>	<input type="checkbox"/>	<input type="checkbox"/>	<input checked="" type="checkbox"/>
Houtkachel	<input type="checkbox"/>	<input type="checkbox"/>	<input type="checkbox"/>	<input checked="" type="checkbox"/>
(Gas)kachels	<input type="checkbox"/>	<input type="checkbox"/>	<input type="checkbox"/>	<input checked="" type="checkbox"/>
Designradiator(en)	<input type="checkbox"/>	<input type="checkbox"/>	<input type="checkbox"/>	<input checked="" type="checkbox"/>
Radiatorafwerking	<input type="checkbox"/>	<input type="checkbox"/>	<input type="checkbox"/>	<input checked="" type="checkbox"/>



Overig, te weten:				
- spiegelwanden	<input type="checkbox"/>	<input type="checkbox"/>	<input type="checkbox"/>	<input checked="" type="checkbox"/>
- schilderij ophangstelsysteem	<input type="checkbox"/>	<input type="checkbox"/>	<input type="checkbox"/>	<input checked="" type="checkbox"/>
-	<input type="checkbox"/>	<input type="checkbox"/>	<input type="checkbox"/>	<input type="checkbox"/>
-	<input type="checkbox"/>	<input type="checkbox"/>	<input type="checkbox"/>	<input type="checkbox"/>

### **Keuken**

Keukenblok (met bovenkasten)	<input checked="" type="checkbox"/>	<input type="checkbox"/>	<input type="checkbox"/>	<input type="checkbox"/>
Keuken (inbouw)apparatuur, te weten:				
- quooker	<input checked="" type="checkbox"/>	<input type="checkbox"/>	<input type="checkbox"/>	<input type="checkbox"/>
- koel- vriescombinatie	<input checked="" type="checkbox"/>	<input type="checkbox"/>	<input type="checkbox"/>	<input type="checkbox"/>
- combimagnetron	<input checked="" type="checkbox"/>	<input type="checkbox"/>	<input type="checkbox"/>	<input type="checkbox"/>
- afwasmachine	<input checked="" type="checkbox"/>	<input type="checkbox"/>	<input type="checkbox"/>	<input type="checkbox"/>
-	<input type="checkbox"/>	<input type="checkbox"/>	<input type="checkbox"/>	<input type="checkbox"/>
-	<input type="checkbox"/>	<input type="checkbox"/>	<input type="checkbox"/>	<input type="checkbox"/>
-	<input type="checkbox"/>	<input type="checkbox"/>	<input type="checkbox"/>	<input type="checkbox"/>
-	<input type="checkbox"/>	<input type="checkbox"/>	<input type="checkbox"/>	<input type="checkbox"/>
Keukenaccessoires, te weten:				
-	<input type="checkbox"/>	<input type="checkbox"/>	<input type="checkbox"/>	<input type="checkbox"/>
-	<input type="checkbox"/>	<input type="checkbox"/>	<input type="checkbox"/>	<input type="checkbox"/>
-	<input type="checkbox"/>	<input type="checkbox"/>	<input type="checkbox"/>	<input type="checkbox"/>
-	<input type="checkbox"/>	<input type="checkbox"/>	<input type="checkbox"/>	<input type="checkbox"/>
-	<input type="checkbox"/>	<input type="checkbox"/>	<input type="checkbox"/>	<input type="checkbox"/>

### **Sanitair/sauna**

Toiletaccessoires:				
-	<input type="checkbox"/>	<input type="checkbox"/>	<input type="checkbox"/>	<input type="checkbox"/>
-	<input type="checkbox"/>	<input type="checkbox"/>	<input type="checkbox"/>	<input type="checkbox"/>
-	<input type="checkbox"/>	<input type="checkbox"/>	<input type="checkbox"/>	<input type="checkbox"/>
-	<input type="checkbox"/>	<input type="checkbox"/>	<input type="checkbox"/>	<input type="checkbox"/>
	<b>Blijft achter</b>	<b>Gaat mee</b>	<b>Kan worden overgenomen</b>	<b>n.v.t.</b>
-	<input type="checkbox"/>	<input type="checkbox"/>	<input type="checkbox"/>	<input type="checkbox"/>
-	<input type="checkbox"/>	<input type="checkbox"/>	<input type="checkbox"/>	<input type="checkbox"/>
Badkameraccessoires:				
-	<input type="checkbox"/>	<input type="checkbox"/>	<input type="checkbox"/>	<input type="checkbox"/>
-	<input type="checkbox"/>	<input type="checkbox"/>	<input type="checkbox"/>	<input type="checkbox"/>
-	<input type="checkbox"/>	<input type="checkbox"/>	<input type="checkbox"/>	<input type="checkbox"/>
-	<input type="checkbox"/>	<input type="checkbox"/>	<input type="checkbox"/>	<input type="checkbox"/>
-	<input type="checkbox"/>	<input type="checkbox"/>	<input type="checkbox"/>	<input type="checkbox"/>
Sauna met toebehoren				
	<input type="checkbox"/>	<input type="checkbox"/>	<input type="checkbox"/>	<input type="checkbox"/>
	<input type="checkbox"/>	<input type="checkbox"/>	<input type="checkbox"/>	<input type="checkbox"/>

### **Exterieur/installaties/veiligheid/energiebesparing**

Schotel/antenne	<input type="checkbox"/>	<input type="checkbox"/>	<input type="checkbox"/>	<input checked="" type="checkbox"/>
Brievenbus	<input type="checkbox"/>	<input type="checkbox"/>	<input type="checkbox"/>	<input checked="" type="checkbox"/>
Kluis	<input type="checkbox"/>	<input type="checkbox"/>	<input type="checkbox"/>	<input checked="" type="checkbox"/>
(Voordeur)bel	<input type="checkbox"/>	<input type="checkbox"/>	<input type="checkbox"/>	<input checked="" type="checkbox"/>
Alarminstallatie	<input type="checkbox"/>	<input type="checkbox"/>	<input type="checkbox"/>	<input checked="" type="checkbox"/>
(Veiligheids)sloten en overige inbraakpreventie	<input type="checkbox"/>	<input type="checkbox"/>	<input type="checkbox"/>	<input checked="" type="checkbox"/>
Rookmelders	<input checked="" type="checkbox"/>	<input type="checkbox"/>	<input type="checkbox"/>	<input type="checkbox"/>

(Klok)thermostaat	<input checked="" type="checkbox"/>	<input type="checkbox"/>	<input type="checkbox"/>	<input type="checkbox"/>
Airconditioning	<input type="checkbox"/>	<input type="checkbox"/>	<input type="checkbox"/>	<input checked="" type="checkbox"/>
Warmwatervoorziening, te weten:				
- CV-installatie	<input checked="" type="checkbox"/>	<input type="checkbox"/>	<input type="checkbox"/>	<input type="checkbox"/>
- boiler	<input type="checkbox"/>	<input type="checkbox"/>	<input type="checkbox"/>	<input type="checkbox"/>
-	<input type="checkbox"/>	<input type="checkbox"/>	<input type="checkbox"/>	<input type="checkbox"/>
-	<input type="checkbox"/>	<input type="checkbox"/>	<input type="checkbox"/>	<input type="checkbox"/>
-	<input type="checkbox"/>	<input type="checkbox"/>	<input type="checkbox"/>	<input type="checkbox"/>
-	<input type="checkbox"/>	<input type="checkbox"/>	<input type="checkbox"/>	<input type="checkbox"/>
Screens	<input type="checkbox"/>	<input type="checkbox"/>	<input type="checkbox"/>	<input checked="" type="checkbox"/>
Rolluiken	<input type="checkbox"/>	<input type="checkbox"/>	<input type="checkbox"/>	<input checked="" type="checkbox"/>
Zonwering buiten	<input checked="" type="checkbox"/>	<input type="checkbox"/>	<input type="checkbox"/>	<input checked="" type="checkbox"/>
	<input type="checkbox"/>	<input type="checkbox"/>	<input type="checkbox"/>	<input type="checkbox"/>
	<input type="checkbox"/>	<input type="checkbox"/>	<input type="checkbox"/>	<input type="checkbox"/>
	<input type="checkbox"/>	<input type="checkbox"/>	<input type="checkbox"/>	<input type="checkbox"/>
	<b>Blijft achter</b>	<b>Gaat mee</b>	<b>Kan worden overgenomen</b>	<b>n.v.t.</b>
Isolatievoorzieningen (voorzetramen/radiatorfolie etc.), te weten:				
-	<input type="checkbox"/>	<input type="checkbox"/>	<input type="checkbox"/>	<input checked="" type="checkbox"/>
-	<input type="checkbox"/>	<input type="checkbox"/>	<input type="checkbox"/>	<input type="checkbox"/>
Telefoonaansluiting/internetaansluiting	<input checked="" type="checkbox"/>	<input type="checkbox"/>	<input type="checkbox"/>	<input type="checkbox"/>
Veiligheidsschakelaar wasautomaat	<input type="checkbox"/>	<input type="checkbox"/>	<input type="checkbox"/>	<input checked="" type="checkbox"/>
Waterslot wasautomaat	<input type="checkbox"/>	<input checked="" type="checkbox"/>	<input type="checkbox"/>	<input type="checkbox"/>
Zonnepanelen	<input type="checkbox"/>	<input type="checkbox"/>	<input type="checkbox"/>	<input checked="" type="checkbox"/>
Oplaadpunt elektrische auto	<input type="checkbox"/>	<input type="checkbox"/>	<input type="checkbox"/>	<input checked="" type="checkbox"/>
	<input type="checkbox"/>	<input type="checkbox"/>	<input type="checkbox"/>	<input type="checkbox"/>
	<input type="checkbox"/>	<input type="checkbox"/>	<input type="checkbox"/>	<input type="checkbox"/>
<b>Tuin</b>				
<b>Inrichting</b>				
Tuinaanleg/bestrating	<input type="checkbox"/>	<input type="checkbox"/>	<input type="checkbox"/>	<input checked="" type="checkbox"/>
Beplanting	<input type="checkbox"/>	<input type="checkbox"/>	<input type="checkbox"/>	<input checked="" type="checkbox"/>
	<input type="checkbox"/>	<input type="checkbox"/>	<input type="checkbox"/>	<input type="checkbox"/>
<b>Verlichting/installaties</b>				
Buitenverlichting	<input type="checkbox"/>	<input type="checkbox"/>	<input type="checkbox"/>	<input checked="" type="checkbox"/>
Tijd- of schemerschakelaar/bewegingsmelder	<input type="checkbox"/>	<input type="checkbox"/>	<input type="checkbox"/>	<input checked="" type="checkbox"/>
	<input type="checkbox"/>	<input type="checkbox"/>	<input type="checkbox"/>	<input type="checkbox"/>
<b>Bebouwing</b>				
Tuinhuis/buitenberging	<input type="checkbox"/>	<input type="checkbox"/>	<input type="checkbox"/>	<input checked="" type="checkbox"/>
Kasten/werkbank in tuinhuis/berging	<input type="checkbox"/>	<input type="checkbox"/>	<input type="checkbox"/>	<input checked="" type="checkbox"/>
(Broei)kas	<input type="checkbox"/>	<input type="checkbox"/>	<input type="checkbox"/>	<input checked="" type="checkbox"/>
	<input type="checkbox"/>	<input type="checkbox"/>	<input type="checkbox"/>	<input type="checkbox"/>
	<input type="checkbox"/>	<input type="checkbox"/>	<input type="checkbox"/>	<input type="checkbox"/>
<b>Overig</b>				
Overige tuin, te weten:	<input type="checkbox"/>	<input type="checkbox"/>	<input type="checkbox"/>	<input type="checkbox"/>
- (sier)hek	<input type="checkbox"/>	<input type="checkbox"/>	<input type="checkbox"/>	<input checked="" type="checkbox"/>
- vlaggenmast(houder)	<input checked="" type="checkbox"/>	<input type="checkbox"/>	<input type="checkbox"/>	<input type="checkbox"/>



# GOOGLE MAPS

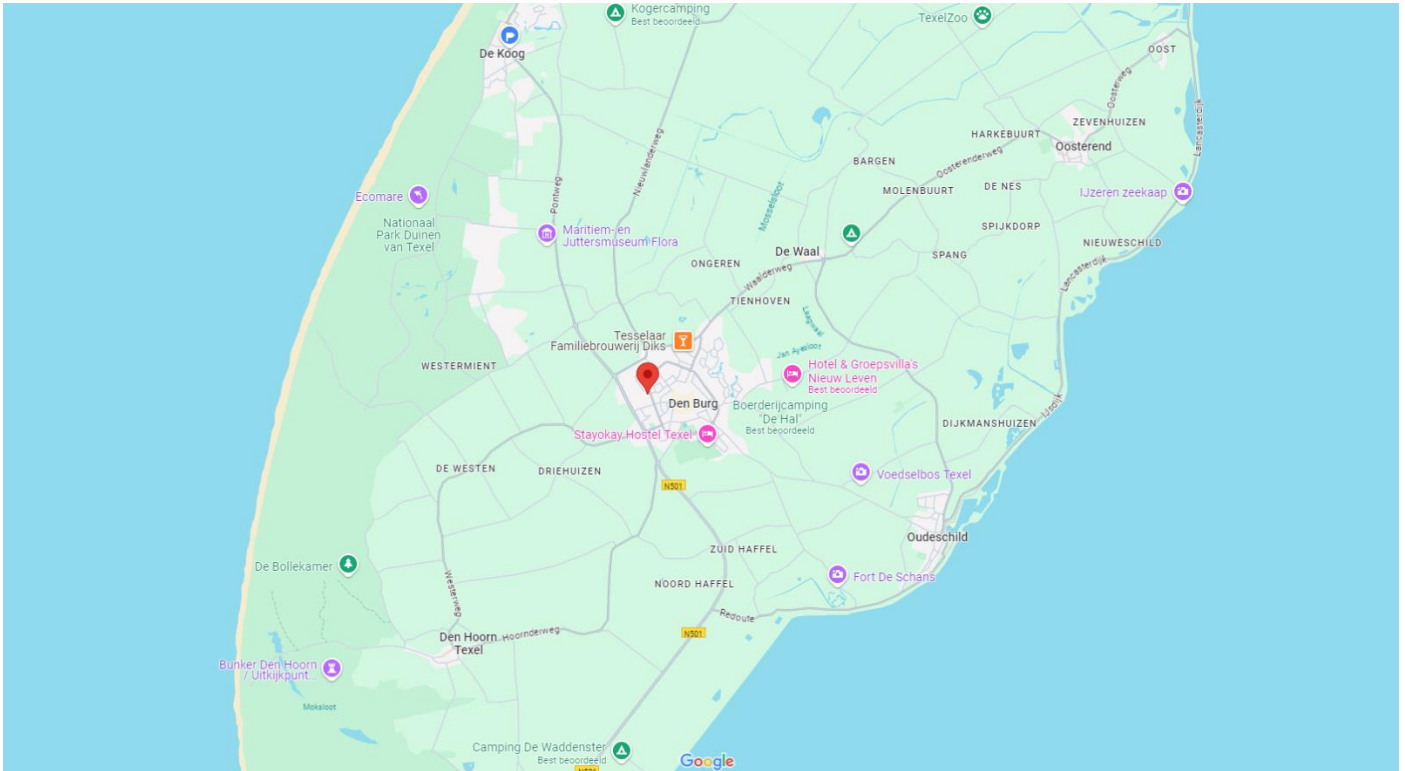

# PLATTEGROND WOONVERDIEPING



Maatgeving is indicatief. Aan de tekening en maatgeving kunnen geen rechten worden ontleend.

Het is niet toegestaan deze plattegronden te vermenigvuldigen, door te sturen, te distribueren, te verspreiden of tegen een vergoeding beschikbaar te stellen aan derden zonder uitdrukkelijke, schriftelijke toestemming van Kortekaas & Kooijman.



# 3D TEKENING WOONVERDIEPING



# KADASTRALE KAART



0 5 10 15 20 25m

12345

- 25 Huissummer
- Voorgestelde kadastrale grens
- Voorlopige kadastrale grens
- Administratieve kadastrale grens
- Bebouwing

Voor een meerblijvend uittreksel, geleverd op 29 augustus 2024  
De bezwaarder van het kadaster en de openbare registers

Schaal 1: 500

Kadastrale gemeente: Texel  
Sectie: O  
Perceel: 1711

kadaster



Aan dit uittreksel kunnen geen betrouwbare maten worden ontleend.  
De Dienst voor het kadaster en de openbare registers behoudt zich de intellectuele  
eigendomsrechten voor, waaronder het auteursrecht en het databankrecht.



# BESTEMMINGSPLAN



## Bestemmingsplan Den Burg

Bestemmingsplan Gemeente Texel

meer kenmerken

vastgesteld 27-02-2019 - geheel onherroepelijk in werking

**Plekinfo** [Overzicht](#) [Gerelateerd](#)

### Bestemmingsvlakken (4)

[Wonen - Gestapeld](#)

[Waarde - Archeologie 3](#)

[Verkeer](#)

[Verkeer - Verblijfsgebied](#)

# VOORSCHRIFTEN BESTEMMINGSPLAN



## Artikel 28 Wonen - Gestapeld

### 28.1 Bestemmingsomschrijving

De voor '[Wonen - Gestapeld](#)' aangewezen gronden zijn bestemd voor:

- a. woonhuizen met gestapelde woningen eventueel in combinatie met:
  1. een beroeps- of bedrijfsactiviteit aan huis;
  2. mantelzorg;
  3. logies met ontbijt;
- b. bijbehorende bouwwerken bij woonhuizen;

met daaraan ondergeschikt:

- c. kleinschalige duurzame energiewinning;
- d. maatschappelijke voorzieningen;
- e. wegen en paden;
- f. water;

met de daarbijbehorende:

- g. tuinen, erven en terreinen;
- h. andere bouwwerken.

### 28.2 Bouwregels

#### 28.2.1 Algemeen

De bouwregels van lid [28.2.2](#), [28.2.4](#) en [28.2.5](#) zijn tevens van toepassing voor gebruik dat is toegelaten na afwijking van de regels van dit plan.

#### 28.2.2 Woonhuizen

Voor het bouwen van woonhuizen gelden de volgende regels:

- a. de woonhuizen zullen uitsluitend binnen een bouwvlak worden gebouwd;
- b. de goot- en bouwhoogte van een woonhuis zal ten hoogste de ter plaatse van de aanduiding 'maximum goothoogte (m), maximum bouwhoogte (m)' aangegeven goot- en bouwhoogte bedragen, tenzij de bestaande goothoogte en/of bouwhoogte meer bedraagt, in welk geval de goothoogte en/of de bouwhoogte ten hoogste de bestaande goothoogte en/of bouwhoogte zal bedragen;
- c. de dakhelling van een woonhuis zal niet minder respectievelijk meer bedragen dan ter plaatse van de aanduiding 'minimum dakhelling (graden), maximum dakhelling (graden)' aangegeven, tenzij de bestaande dakhelling minder en/of meer bedraagt, in welk geval de dakhelling niet minder en/of niet meer dan de bestaande dakhelling zal bedragen, waarbij:
  1. ter plaatse van de aanduiding "plat dak" een woonhuis worden voorzien van een plat dak .

#### 28.2.3 Kelders onder woonhuizen

Voor het bouwen van kelders onder woonhuizen gelden de volgende regels:

- a. een kelder zal binnen een bouwvlak worden gebouwd;
- b. de oppervlakte van een kelder zal ten hoogste de oppervlakte van het bijbehorende hoofdgebouw bedragen.

#### 28.2.4 Bijbehorende bouwwerken

Voor het bouwen van bijbehorende bouwwerken bij woonhuizen gelden de volgende regels:

- a. per woonhuis zal de gezamenlijke oppervlakte van de bijbehorende bouwwerken ten hoogste 100 m<sup>2</sup> bedragen;
- b. de goothoogte van een bijbehorend bouwwerk zal ten hoogste 3,00 m bedragen;
- c. de bouwhoogte van een bijbehorend bouwwerk zal ten hoogste 6,00 m bedragen;
- d. de dakhelling van een bijbehorend bouwwerk zal ten hoogste 60° bedragen.

#### 28.2.5 Andere bouwwerken

Voor het bouwen van andere bouwwerken gelden de volgende regels:

- a. de bouwhoogte van erf- en terreinafscheidingen zal ten hoogste 1,00 m bedragen met dien verstande dat de bouwhoogte van erf- en terreinafscheidingen achter de naar de weg gekeerde gevel(s) van de hoofdgebouwen ten hoogste 2,00 m zal bedragen;
- b. de bouwhoogte van overige andere bouwwerken, geen gebouwen zijnde, zal ten hoogste 5,00 m bedragen;
- c. er zullen geen andere bouwwerken in de vorm van windturbines worden gebouwd.

### 28.3 Afwijken van de bouwregels

Met een omgevingsvergunning kan worden afgeweken van:

- het bepaalde in lid [28.2.2](#) onder c in die zin dat de dakhelling van gebouwen en/of overkappingen wordt verlaagd en/of wordt verhoogd, mits:
  1. geen onevenredige afbreuk wordt gedaan aan het bebouwingsbeeld, het beschermd dorpsgezicht, de landschappelijke waarden en de gebruiksmogelijkheden van de omliggende gronden.

### 28.4 Specifieke gebruiksregels

#### 28.4.1 Toegestaan gebruik



In overeenstemming met deze bestemming is:

- a. het ondergeschikt gebruik van gedeelten van het woonhuis voor de uitoefening van een beroeps- of bedrijfsmatige activiteit, met inachtneming van de volgende voorwaarden:
  1. de beroeps-/bedrijfsvloeroppervlakte bedraagt ten hoogste 80 m<sup>2</sup>;
  2. er mogen alleen niet-uitstekende, niet-verlichte reclame-uitingen van beperkte omvang aan het woonhuis worden aangebracht;
- b. het ondergeschikt gebruik van gedeelten van een woonhuis voor logies met ontbijt, met inachtneming van de volgende voorwaarden:
  1. er worden ten hoogste 6 slaapplekken in maximaal 3 slaapkamers ingericht.

#### **28.4.2 Strijdig gebruik**

Tot een gebruik, strijdig met deze bestemming, wordt in ieder geval gerekend:

- a. het gebruik van de gronden en bouwwerken voor verblijfsrecreatieve doeleinden anders dan logies met ontbijt;
- b. het gebruik van de gronden en bouwwerken ten behoeve van bedrijfsdoeleinden, anders dan een beroeps- of bedrijfsactiviteit aan huis;
- c. het gebruik van de gronden en bouwwerken ten behoeve van detailhandel;
- d. het gebruik van de gronden en bouwwerken ten behoeve van horecadoeleinden;
- e. het gebruik van vrijstaande bijbehorende bouwwerken voor bewoning;
- f. het gebruik van een woonhuis, ter plaatse van de aanduiding 'maximum aantal wooneenheden', voor meer dan drie woningen;
- g. het gebruik van gronden voor de opslag van schroot, afbraak- en bouwmaterialen, anders dan ten behoeve van de uitvoering van krachtens de bestemming toegelaten bouwactiviteiten en werken en werkzaamheden;
- h. de stalling en opslag van aan het oorspronkelijk gebruik onttrokken voer-, vaar- of vliegtuigen;
- i. het storten van puin en afvalstoffen;
- j. het gebruik van de gronden en bouwwerken ten behoeve van een seksinrichting.

#### **28.5 Wijzigingsbevoegdheid**

Burgemeester en wethouders kunnen het plan wijzigen in die zin dat:

- een bouwvlak wordt verschoven en/of qua vorm wordt aangepast, mits:
  1. de oppervlakte van het bouwvlak niet wordt vergroot;
  2. de geluidsbelasting van de geluidsgevoelige gebouwen niet hoger zal zijn dan de daarvoor geldende voorkeursgrenswaarde of een vastgestelde hogere waarde;
  3. geen onevenredige afbreuk wordt gedaan aan het bebouwingsbeeld, de landschappelijke waarden en de gebruiksmogelijkheden van de omliggende gronden.

## Artikel 36 Waarde - Archeologie 3

### 36.1 Bestemmingsomschrijving

De voor "[Waarde - Archeologie 3](#)" aangewezen gronden zijn, behalve voor de andere daar voorkomende bestemming(en), mede bestemd voor instandhouding en bescherming van de in de grond aanwezige archeologische waarden.

### 36.2 Bouwregels

Voor het bouwen op de gronden met de bestemming "[Waarde - Archeologie 3](#)" gelden de navolgende regels:

- a. bouwwerken met een grotere oppervlakte dan 100 m<sup>2</sup> op locaties waar de grond nog niet verstoord is en waar dieper dan 0,50 m wordt gegraven zullen uitsluitend worden gebouwd indien:
  1. door de werkzaamheden, dan wel door de daarvan hetzij direct, hetzij indirect te verwachten gevolgen, één of meer archeologische waarden van de betreffende gronden niet onevenredig worden of kunnen worden aangetast, dan wel de mogelijkheden voor het herstel van die waarden niet onevenredig worden of kunnen worden verkleind; en
  2. vooraf door de aanvrager van het bouwwerk een rapport op basis van de Kwaliteitsnorm voor de Nederlandse Archeologie is overlegd waaruit blijkt dat de in de archeologische waarde van het terrein dat blijkens de aanvraag zal worden verstoord naar het oordeel van burgemeester en wethouders in voldoende mate is vastgesteld:
    - de archeologische waarden in voldoende mate zijn zeker gesteld; of
    - er geen archeologische waarden aanwezig zijn; of
    - de archeologische waarden hierdoor niet of niet onevenredig worden geschaad.
- b. in het belang van de archeologische monumentenzorg kunnen Burgemeester en Wethouders aan de in [36.2](#) onder a bedoelde bouwwerken te verlenen omgevingsvergunning de volgende voorwaarden verbinden:
  1. de verplichting tot het treffen van technische maatregelen waardoor monumenten in de bodem kunnen worden behouden;
  2. de verplichting tot het doen van opgravingen;
  3. de verplichting de bouw die tot de bodemverstoring leidt te laten begeleiden door een deskundige op het terrein van de archeologische monumentenzorg die voldoet aan door Burgemeester en Wethouders bij de bouwvergunning te stellen kwalificaties.

Het bepaalde in [36.2](#) onder a is niet van toepassing op:

funderingswerken zoals heiverken en balkenfunderingen zolang de gezamenlijke oppervlakte van de aan te brengen constructies en bijbehorende leidingstroken in de ondergrond niet meer dan 5% van het totaal oppervlak van het betreffende bouwwerk beslaat.

### 36.3 Omgevingsvergunning voor het uitvoeren van een werk, geen bouwwerk zijnde, of van werkzaamheden

#### 36.3.1 Vergunningplicht

Het is verboden om zonder omgevingsvergunning de volgende werken, geen bouwwerk zijnde, en werkzaamheden uit te voeren:

- a. het uitvoeren van graafwerkzaamheden of grondbewerkingen en het roeren en omwoelen van gronden waaronder begrepen het aanleggen van drainage;
- b. het aanbrengen van diepwortelende beplanting;
- c. het ophogen van gronden met meer dan 50 cm;
- d. het egaliseren van gronden;
- e. het verlagen van het waterpeil, tenzij dit een maatregel is van het bevoegde waterschap;
- f. het uitvoeren van heiverkzaamheden of het op andere wijze indrijven van objecten in de bodem;
- g. het slopen van gebouwen en het verwijderen van funderingen waarbij grondroering plaatsvindt.

#### 36.3.2 Uitzonderingen

Het bepaalde in [36.3.1](#) is niet van toepassing op:

- a. omgevingsvergunningen waarbij bodemingrepen, sloop- en/of funderingswerken plaatsvinden waarbij de bodem minder dan 50 cm onder maaiveld wordt geroerd dan wel alle aanvragen voor bodemingrepen kleiner of gelijk aan 100 m<sup>2</sup>;
- b. het uitvoeren van werken, geen bouwwerk zijnde, en werkzaamheden:
  1. in het kader van archeologisch (voor)onderzoek en het doen van opgravingen, indien verricht door een ter zake deskundige;
  2. waarmee is of mag worden begonnen op het tijdstip van onherroepelijk worden van het bestemmingsplan;
  3. het aanbrengen van drainages en andere lineaire grondwerken die niet breder dan 1 meter en waarvan het gezamenlijke oppervlakte niet meer dan 5% van het gebied of kavel beslaat waarin deze werken plaatsvinden;
  4. cyclische en andere grondwerkzaamheden die normaal onderhoud of bodembewerking betreffen. Hieronder vallen werkzaamheden van dezelfde aard die wederkerend op dezelfde locatie(s) worden uitgevoerd zoals bodembewerking die vallen onder normaal agrarisch gebruik, of werkzaamheden die betrekking hebben op het onderhoud van terreinen en infrastructuur en het vervangen van kabels en leidingen. Deze werkzaamheden mogen dan echter niet gepaard gaan met een grotere of diepere ingreep in de bodem dan daarvoor al heeft plaatsgevonden.

- c. De onder [36.3.2](#) genoemde uitzonderingsbepalingen gelden niet indien in de periode van 24 maanden voor de datum van voorgenomen werken of werkzaamheden een uitzonderingsbepaling van toepassing is geweest op aangrenzende terreinen of terreinen op een afstand van minder dan 25 meter van het onderhavige terrein.

#### 36.3.3 Toetsingscriteria

Een omgevingsvergunning kan slechts worden verleend indien:

- a. Door die werken of werkzaamheden, dan wel door de daarvan hetzij direct, hetzij indirect te verwachten gevolgen, één of meer archeologische waarden van de betreffende gronden niet onevenredig worden of kunnen worden



aangetast, dan wel de mogelijkheden voor het herstel van die waarden niet onevenredig worden of kunnen worden verkleind; en

- b. vooraf door de aanvrager van het bouwwerk een rapport op basis van de Kwaliteitsnorm voor de Nederlandse Archeologie is overlegd waaruit blijkt dat de in de archeologische waarde van het terrein dat blijktens de aanvraag zal worden verstoord naar het oordeel van burgemeester en wethouders in voldoende mate is vastgesteld:
  - 1. de archeologische waarden in voldoende mate zijn zeker gesteld; of
  - 2. er geen archeologische waarden aanwezig zijn; of
  - 3. de archeologische waarden hierdoor niet of niet onevenredig worden geschaad.

#### **36.3.4 Voorwaarden in omgevingsvergunning**

In het belang van de archeologische monumentenzorg en ter borging van het treffen van de maatregelen als bedoeld in artikel [36.3.3](#) onder b kunnen Burgemeester en Wethouders aan een omgevingsvergunning in ieder geval de volgende voorwaarden verbinden:

- a. de verplichting tot het treffen van technische maatregelen waardoor monumenten in de bodem kunnen worden behouden;
- b. de verplichting tot het doen van opgravingen;
- c. de verplichting de uitvoering van de werken en/of werkzaamheden die tot de bodemverstoring leidt te laten begeleiden door een deskundige op het terrein van de archeologische monumentenzorg die voldoet aan door Burgemeester en Wethouders bij de aanlegvergunning te stellen kwalificaties.

### **36.4 Wijzigingsbevoegdheid**

#### **36.4.1 Wijzigen begrenzingen gebieden**

*Burgemeester en Wethouders kunnen het plan wijzigen wanneer de feitelijke archeologische situatie daartoe aanleiding geeft. De begrenzingen van de diverse gebieden mag dan aangepast worden.*



## BELASTINGTARIEVEN 2024

### Forensenbelasting

#### Recreatiewoning of 2<sup>e</sup> woning

De forensenbelasting bedraagt 0,2847% van de WOZ-waarde per jaar. U betaalt minimaal € 582,- en maximaal € 1.810,-.

Heeft u een stacaravan, dan betaalt u per vaste standplaats € 522,- per jaar.

Wordt uw woning of stacaravan in de loop van het jaar verkocht, dan blijven de kosten hetzelfde. Alleen als de woning of stacaravan minder dan 90 dagen in het jaar voor u beschikbaar was, betaalt u geen forensenbelasting.

### Onroerende Zaakbelasting

#### woningen

eigenaar 0,0322% X WOZ waarde

#### niet-woning

eigenaar 0,0719% X WOZ waarde

gebruiker 0,0566% X WOZ waarde

### Precariobelasting

terras	per m <sup>2</sup> per maand	€	8,19
uitstalling van goederen	per m <sup>2</sup> per maand	€	8,19
benzinepompinstallatie	per m <sup>2</sup> per jaar	€	46,41
luifel	per m <sup>2</sup> per jaar	€	25,49
opslagtank	per m <sup>2</sup> per jaar	€	25,49
zonwering	per m <sup>2</sup> per jaar	€	16,32
reclamebord (vast)	per stuk per jaar	€	11,60
reclamebord (los)	per stuk per maand	€	4,56
vlag	per stuk per maand	€	1,17
spandoek	per stuk per dag	€	75,89
autom. weeg-, verkoop- of speeltoestel	per stuk per maand	€	4,02
overige voorwerpen	per m <sup>2</sup> per maand	€	2,27

### Afvalstoffenheffing (reinigingsrechten)

eenpersoonshuishouden	€	224,12
meerpersoonshuishouden	€	361,12
recreatiewoning	€	281,85
extra grijze container	€	281,55

### Rioolheffing

dit bedrag geldt voor woningen en bedrijven € 293,20

### Toeristenbelasting

per overnachting € 2,40





## **Zuiveringsheffing/verontreinigingsheffing**

Is uw woning of bedrijfsruimte aangesloten op het riool? Dan betaalt u zuiveringsheffing.

Is uw woning of bedrijfsruimte niet aangesloten op het riool en loost u op oppervlaktewater? Dan betaalt u verontreinigingsheffing. De aanslag wordt opgelegd aan de door het Hoogheemraadschap aan te wijzen hoofdbewoner. Alleen iemand die alleen woont en als alleenwonende staat ingeschreven in de gemeentelijke bevolkingsadministratie heeft recht op een aanslag van één vervuilingseenheid.

In 2023 is het tarief per vervuilingseenheid (ve) € 69,82.

Tarief voor een eenpersoonshuishouden (1 ve) € 69,82.

Tarief voor een meerpersoonshuishouden (3 ve) € 209,46.

## **Watersysteemheffing**

Bij deze aanslag gaat het om bewoners (huurders en eigenaren) van woonruimten zoals huizen, woonboten en wooncaravans die belang hebben bij de taken van het Hoogheemraadschap.

Van de watersysteemheffing worden de kosten betaald van onder andere gemalen, sluizen, duinen en dijken. U betaalt watersysteemheffing als u op 1 januari bewoner bent van een woonruimte. Deze heffing is voor elke woonruimte gelijk. Voor de hoogte van de aanslag maakt het niet uit hoeveel bewoners een huis heeft en wat de waarde van het huis is.

In 2023 is het tarief voor de watersysteemheffing voor gebruikers vastgesteld op € 120,74 per huishouden.

In 2023 is het tarief voor de watersysteemheffing gebouwd eigenaren vastgesteld op 0,03487% X WOZ waarde van het gebouwde eigendom.

*Bron: Hoogheemraadschap Hollands Noorderkwartier*

## ONS TEAM



**Richard Kortekaas**

'Ruim 20 jaar geleden 'aangespoeld' op het mooie eiland Texel. Geboren in de Bollenstreek en sinds 2002 werkzaam in de makelaardij. In 2004 het SVM NIVO diploma Makelaardij behaald en sinds 2007 gecertificeerd als Registertaxateur. Ik ben vanaf de start in 2002 betrokken geweest bij Kortekaas & Kooijman makelaars en taxateurs (toen TM Vastgoed) en vanaf 2007 mede-eigenaar. De makelaardij is een boeiend en dynamisch vak; geen dag is hetzelfde en het is fantastisch om een adviserende rol te mogen spelen in zo'n grote beslissing als het kopen of verkopen van een huis. Een plek van herinneringen en emoties, vreugde en verdriet of een plek met een nieuwe start, met vertrouwen in de toekomst.'



**Ruben Kooijman**

'Als geboren en getogen Texelaar voel ik mij als een vis in het water op het eiland. Sinds 2004 ben ik in de makelaardij actief en vanaf 2007 mede-eigenaar van Kortekaas & Kooijman makelaars en taxateurs. Ik houd mij vooral bezig met de aan- en verkoop en taxaties van permanente en recreatieve woningen. Wandel gerust eens bij me binnen als je met vragen zit. Ik help je graag naar het beste resultaat.'



**Willem Wiering**

'Na mijn jeugd en middelbare schooltijd op Texel heb ik in de Randstad Commerciële Economie (HBO) gestudeerd. Na het behalen van mijn bachelor verbleef ik tijdens een tussenjaar in Oost- en Zuid-Europa. Door de jaren heen groeide mijn ambitie in de vastgoedsector, waarin mijn interesse voor mensen, economie en omgeving samenkomt. Inmiddels ben ik sinds 2018 werkzaam in de makelaardij en dit doe ik dagelijks met veel passie. In 2023 heb ik mijn diploma Register-Makelaar Wonen behaald. Mensen kennen me als open en toegankelijk en ik sta klanten graag op professionele wijze bij in het aan- en verkoopproces.'



**Berthelina Vlaming**

'Het werk dat komt kijken op de binnendienst bij de verkoop van zowel recreatieve als permanente woningen en taxaties is heel divers en dat maakt dat geen dag hetzelfde is. Het woning aanbod varieert enorm en leert mij als echte Texelse ook nog steeds nieuwe plekken op het eiland kennen. Een van de leukste kanten van het werk vind ik toch wel het contact met klanten. Veelal gaat het contact via mail of telefoon maar ook weet men dat de deur van het kantoor in zowel Den Burg als De Koog gewoon open staat voor vragen. Samen met mijn collega's doen we er elke dag weer alles aan om alles zo soepel en duidelijk mogelijk te laten verlopen voor de klanten.'

# Kortekaas & Kooijman

makelaars en taxateurs

Geachte belangstellende(n),

Wij bedanken u, mede namens de eigenaar van deze woning, voor de door u getoonde interesse.

De woning heeft u reeds bezichtigd of gaat u mogelijk nog bekijken. Wij hebben ons best gedaan om zoveel mogelijk relevante informatie in deze brochure te zetten.

Mocht u echter nog vragen hebben en/of meer gegevens wensen, dan zullen wij u deze informatie graag verschaffen.

Uiteraard zijn wij beschikbaar om, indien u een koopwoning bezit, geheel vrijblijvend langs te komen om de eventuele verkoop-/opbrengstmogelijkheden te bespreken.

Mocht u hier geïnteresseerd in zijn, maak dan eens een vrijblijvende afspraak en laat u voorlichten over de unieke mogelijkheden bij Kortekaas & Kooijman makelaars en taxateurs.

Succes met uw plannen!

Met vriendelijke groet,  
Kortekaas & Kooijman makelaars en taxateurs

Richard Kortekaas  
Ruben Kooijman  
Willem Wiering  
Berthelina Vlaming



## Kortekaas & Kooijman, makelaars op toplocaties

Sinds begin 2003 is Kortekaas & Kooijman Makelaars en Taxateurs (voorheen TM Vastgoed) actief op de Texelse markt. Als nieuw makelaarskantoor met goede ideeën en een frisse aanpak wisten kopers en verkopers ons direct goed te vinden. Onze klantgerichte aanpak, reële benadering en deskundige begeleiding sloegen goed aan. En daar ligt ook onze kracht: we denken altijd oplossingsgericht, reageren snel op e-mails en berichten en houden ons aan de gemaakte afspraken. Inmiddels behoort Kortekaas & Kooijman Makelaars en Taxateurs tot een van de grootste makelaars op het eiland met een groot bestand permanente - en recreatieve woningen.

Kortekaas & Kooijman is aangesloten bij makelaarsorganisatie VBO Makelaar en opgenomen in de makelaarsregisters SCVM en in het taxateursregister NRVT. Ook is Kortekaas & Kooijman aangesloten bij het Nederlands Woning Waarde Instituut (NWWI), waarbij taxateurs die aan strenge kwaliteitseisen voldoen zich kunnen aansluiten.

De kantoren van Kortekaas & Kooijman vindt u bij de entree van badplaats De Koog en in hartje Den Burg. Dagelijks lopen grote aantallen Texelaars en toeristen langs onze etalages.

Ons kantoor in De Koog is geopend van maandag t/m vrijdag van 9.00-17.00 uur. Ons kantoor in Den Burg is geopend van maandag t/m vrijdag van 9.00-12.30 uur. Buiten kantoor tijden werken wij op afspraak.



# VOORWAARDEN



## **Uitnodiging**

Alle door Kortekaas & Kooijman en de verkoper verstrekte informatie dient uitsluitend gezien te worden als een uitnodiging tot nader overleg, c.q. tot het uitbrengen van een bod. Verkoper acht zich gerechtigd tot uitnodigingen van meerdere geïnteresseerden en de daaraan eventuele biedingen. Indien er tegelijkertijd door meerdere gegadigden wordt geboden, is de verkoper gerechtigd meerdere biedingen in ontvangst te nemen en met één van hen een koopovereenkomst te sluiten.

## **Details**

Verkoper stelt uitdrukkelijk dat een verkoop slechts tot stand komt nadat niet alleen over de hoofdzaken (prijs, object) maar ook over alle details (zoals oplevering, roerende zaken etc.) volledige overeenstemming is bereikt.

## **Koopakte**

Behoudens afwijkende afspraken gelden de standaard regels, zoals deze voorkomen in de koopakte opgemaakt door de makelaar.

De waarborgsom (dan wel bankgarantie) bedraagt 10% van de koopsom en dient te worden voldaan aan de notaris (doorgaans binnen drie weken na overeenstemming). Eventueel door de verkoper te maken voorbehouden (zoals het verkrijgen van een huisvestingsvergunning, hypotheek of hypotheekgarantie) worden alleen gehonoreerd indien deze in de voorgaande onderhandelingen zijn overeengekomen.

## **Erfdienstbaarheden**

Indien er op de woning, appartement of perceel erfdienstbaarheden, kwalitatieve verplichtingen en/of andere bedingen rusten, gaan deze over op de koper en worden als bijlage behorend bij de koopovereenkomst gesteld, meestal in de vorm van het eigendomsbewijs.

## **Asbest**

In het algemeen wijzen wij u er op dat asbesthoudende materialen in de woning of bijgebouwen verwerkt **kunnen** zijn. Plaatsen waar dit vaak voorkomt zijn o.a. kruipluik, schoorsteen of luchtkanaal, golfplaten dak, plaatmateriaal bij CV-ketels, meterkast of plafonds in garages.

## **Onderzoeksplicht**

De koper heeft een eigen onderzoeksplicht naar alle zaken die voor hem/haar van belang zijn. Neem zonodig een eigen makelaar mee.

## **Algemene ouderdomsclausule**

In de koopovereenkomst kan de volgende bepaling worden opgenomen: “Koper verklaart er mee bekend te zijn dat de onroerende zaak meer dan.....jaar oud is”, wat betekent dat de eisen die aan de bouwkwaliteiten gesteld mogen worden aanzienlijk lager liggen dan die bij nieuwe woningen. Tenzij verkoper(s) de kwaliteit ervan garandeert, staat hij niet in voor de vloer, het dak, de leidingen van elektriciteit, water en gas, de riolering en de afwezigheid van optrekkend of doorslaand vocht.

***Bij twijfel adviseren wij u een onpartijdig bouwkundig onderzoek te laten uitvoeren!***

## **Voorbehouden**

Hoewel gestreefd wordt naar een zo zorgvuldig mogelijke weergave van de beschikbare gegevens, kunnen wij hier niet volledig instaan voor de juistheid ervan.

## **Tekeningen**

Het is mogelijk dat eventueel bijgeleverde tekeningen afwijken van de werkelijke situatie (maten, inrichtingen, schaal aanduiding etc.).



Dorpsstraat 179

1796 CC De Koog

Waalderstraat 1

1791 EB Den Burg

[info@kortekaasenkooijman.nl](mailto:info@kortekaasenkooijman.nl)

0222-310314

[www.kortekaasenkooijman.nl](http://www.kortekaasenkooijman.nl)